

**Dombühl, Kloster Sulz**

Baimhofen, Binsenweiler, Bortenberg, Höfen, Höfstettermühle, Ziegelhaus, Ziegelhütte

**Hartnäckigkeit zahlt sich irgendwann doch aus!****270.000 EUR zusätzliche Fördermittel für den Neubau der Kläranlage**

Erfreut konnte Bürgermeister Jürgen Geier in der letzten Gemeinderatssitzung von weiteren Fördermitteln für den Neubau der Kläranlage am Standort Kloster Sulz bzw. für die Verbundleitung (Druckleitung) vom RÜB Dombühl (Blumenstraße) zur neuen Kläranlage nach Kloster Sulz berichten.

Bekanntlich können nach dem Sonderprogramm für die Auflassung von Teichkläranlagen nur Anlagen gefördert werden, die nicht größer GK I (bis 1000 Einwohnergleichwerte (EW)) sind. Hierzu zählt bspw. die bisherige Kloster Sulzer Teichkläranlage mit 400 EW. Die Marktgemeinde erhält hier für die Auflassung 100.000,00 EUR Fördermittel.

Für die Dombühler Anlage mit 1100 EW gab es bisher keine Fördermittel. Dass dies ungerecht ist, leuchtet wohl jedem ein! Deshalb gibt es im Rathaus einen umfangreichen Schriftverkehr mit den Landtagsabgeordneten der einzelnen Parteien und dem zuständigen Bayerischen Staatsministerium für Umwelt und Verbraucherschutz in München, auch die bis 2018 zuständige Staatsministerin Ulrike Scharf wurde schriftlich kontaktiert, mit der Bitte bzw. Forderung, diese Ungerechtigkeit zu beenden.

Bereits im Rahmen der Inbetriebnahmefeier zur S-Bahn-Verlängerung haben die Abgeordneten signalisiert, dass evtl. eine Änderung der Förderpraxis kommen könnte. Es sind zwar noch einige Monate ins Land gegangen, nun aber hat der Landtag be-

schlossen, dass Verbundleitungen, wie bspw. bei Auflassung der Teichkläranlage Dombühl, von Dombühl nach Kloster Sulz auch unabhängig von der bisherigen Größe gefördert werden.

Bei der Förderung handelt es sich um eine Festbetragsförderung von 150 Euro pro erstmalig gebautem Abwasserkanal. Bei einer Länge der zu bauenden Verbundleitung von ca. 1800 m bedeutet das eine zusätzliche Förderung von rund 270.000,00 EUR. 270.000,00 EUR, die direkt den Bürgerinnen und Bürgern bzw. Grundstückseigentümern und Grundstückseigentümerinnen zugutekommen. Denn diese 270.000,00 EUR müssen nicht auf die angeschlossenen Grundstücke umgelegt werden.

Zusammen mit der Abwasserrücklage von ca. 600.000,00 EUR, den bisherigen Fördermitteln von 100.000,00 EUR und dem Anteil der gemeindeeigenen Grundstücke (noch nicht beziffert) werden somit rund 1 Mio. EUR nicht umgelegt. Dies wird sich spürbar beitragsenkend auswirken!

Mit dem Wissen und der Hoffnung auf die möglichen zusätzlichen Fördermittel wurde die Druckleitung bisher noch nicht ausgeschrieben, da dies dann förderschädlich gewesen wäre.

Das beauftragte Ing.-Büro Biedermann wurde nun angewiesen, die Unterlagen für die Druckleitung beim WWA Ansbach einzureichen und den Förderantrag vorzubereiten.



**Die Druckleitung führt vom RÜB Dombühl in der Blumenstraße zur neuen Kläranlage.**



## AUS DEM GEMEINDERAT

### Bericht zur Gemeinderatssitzung vom 08.10.2018

#### Bekanntgabe von Beschlüssen aus der öffentlichen und nicht öffentlichen Gemeinderatssitzung vom 9. Juli 2018

Die Beschlüsse aus der öffentlichen Sitzung vom 9. Juli 2018 wurden im Amtsblatt vom 26.09.2018 öffentlich bekannt gemacht.

Aus der nicht öffentlichen Sitzung sind folgende Beschlüsse bekannt zu geben:

- Veräußerung des Baugrundstücks mit der Flst.-Nr. 868/11, ca. 979 m<sup>2</sup>, St.-Veit-Str., Baugebiet „Am Kirchbuck“
- Veräußerung des Baugrundstücks mit der Flst.-Nr. 868/42, 691 m<sup>2</sup>, Dr.-Joh.-Meyer-Str., Baugebiet „Am Kirchbuck“
- Veräußerung des Baugrundstücks mit der Flst.-Nr. 868/53, 651 m<sup>2</sup>, Am Kirchbuck, Baugebiet „Am Kirchbuck“

#### Bebauungsplan Nr. 14 „Zimmerplatz“ in Dombühl

##### Geänderter Aufstellungsbeschluss (Regelverfahren) Billigungs- und Auslegungsbeschluss

Einstimmig wurde beschlossen, die Aufstellung des Bebauungsplanes Nr. 14 für das Wohngebiet „Zimmerplatz“ im weiteren Verfahren als Regelverfahren fortzuführen.

Der Aufstellungsbeschluss ist ortsüblich zu veröffentlichen. Den formulierten Abwägungsvorschlägen zu den eingegangenen Stellungnahmen aus der Beteiligung der Behörden und Träger öffentlicher Belange sowie der Bürgerbeteiligung wurde zugestimmt.

Der vom Ingenieurbüro Heller vorgelegte Planentwurf mit den Festsetzungen, der Begründung sowie dem Umweltbericht in der Fassung vom 08.10.2018 wurde gebilligt und wird gem. § 3 Abs. 2 BauGB öffentlich ausgelegt sowie die Beteiligung der Behörden und sonstigen Träger öffentlicher Belange gem. § 4 Abs. 2 BauGB durchgeführt.

Die Behörden und sonstigen Träger öffentlicher Belange sowie die Nachbargemeinden sind von den gefassten Beschlüssen zu unterrichten und über Ort und Dauer der öffentlichen Auslegung zu informieren.

##### Geänderter Aufstellungsbeschluss

In der GR-Sitzung am 07.05.2018 wurde die Aufstellung des Bebauungsplanes Nr. 14 für das Wohngebiet „Zimmerplatz“ zur Einbeziehung von Außenbereichsflächen gem. § 13b BauGB beschlossen. In gleicher Sitzung wurde beschlossen, die frühzeitige Behörden- und Bürgerbeteiligung gem. § 3 Abs. 1 durchzuführen.

Die Entwürfe des Bebauungsplanes Nr. 14 für das Wohngebiet „Zimmerplatz“ lagen mit Begründung zur Vorinformation bei der Markt-gemeinde Dombühl in der Zeit vom 1. Juni 2018 bis einschließlich 2. Juli 2018 aus. In der gleichen Zeit wurden die Träger öffentlicher Belange gehört.

In der Stellungnahme des Landratsamtes Ansbach sowie der Regierung von Mittelfranken wurde ausgeführt, dass das neue beschleunigte Verfahren nach § 13b BauGB nicht angewendet werden kann, da die Grenze zwischen neuem Baugebiet und bestehender Wohnbebauung im Bereich Amselweg zu gering ist. Dies bedeutet, dass das Regelverfahren nach dem Baugesetzbuch durchzuführen ist, weshalb der Aufstellungsbeschluss entsprechend geändert werden musste.

Im Regelverfahren zur Aufstellung eines Bebauungsplans sind die Belange des Naturschutzes vollumfänglich zu würdigen. Auf die formelle Umweltprüfung, den Umweltbericht und die Angabe umweltbezogener Informationen, ebenso wie auf die Darstellung und Festsetzung von Ausgleichsflächen und -maßnahmen kann in diesem Fall nicht verzichtet werden.

Demnach ist die naturschutzrechtliche Eingriffsregelung vollumfänglich anzuwenden und Ausgleichsflächen und Maßnahmen durch geeignete Darstellung und Festsetzung im Bebauungsplan zu erbringen.

##### Billigungs- und Auslegungsbeschluss

Mit der Aufstellung des Bebauungsplanes Nr. 14 für das Wohngebiet „Zimmerplatz“ soll die Voraussetzung für die Entwicklung eines neuen Wohngebietes in der Markt-gemeinde Dombühl geschaffen werden.

Anlass ist die bestehende Nachfrage nach Wohngrundstücken. Dem Bedarf entsprechend soll ein Wohngebiet gem. § 4 BauNVO ausgewiesen werden.

Ziel des Bebauungsplans ist, die planungsrechtlichen Voraussetzungen für eine geordnete bedarfsgerechte städtebauliche Entwicklung von Dombühl zu gewährleisten.

Die Entwürfe des Bebauungsplanes Nr. 14 für das Wohngebiet „Zimmerplatz“ lagen mit Begründung zur Vorinformation bei der Markt-gemeinde Dombühl in der Zeit vom 1. Juni 2018 bis einschließlich 2. Juli 2018 aus. Mit der Bekanntmachung im Amtsblatt am 23. Mai 2018 wurde die Öffentlichkeit zur Beteiligung an der Bauleitplanung eingeladen. In der gleichen Zeit wurden die Träger öffentlicher Belange gehört.

Die eingegangenen Stellungnahmen der am Verfahren beteiligten Behörden und Träger öffentlicher Belange (§ 4 Abs. 1 BauGB), der Nachbargemeinden (§ 2 Abs. 2 BauGB) und die eingegangene Stellungnahme aus der frühzeitigen Bürgerbeteiligung (§ 3 Abs. 1 BauGB) wurden in der Sitzung beraten und entsprechend abgewogen.

Während der Beteiligung der Öffentlichkeit gemäß § 3 Abs. 1 BauGB ging eine Stellungnahme vonseiten der Bürger ein.

Im Rahmen der Behördenbeteiligung bzw. Beteiligung der sonstigen Träger öffentlicher Belange (TÖB) wurden 22 Behörden/TÖB angeschrieben und gebeten, sich schriftlich zur Planung zu äußern. Von den angeschriebenen Dienststellen haben 9 Anregungen und Hinweise zur Planung mitgeteilt. Weitere 4 Behörden und sonstige Träger öffentlicher Belange haben erklärt, dass sie keine Einwendungen haben.

Aufgrund der Stellungnahmen und durchgeführter Gespräche bzw. Ortstermine wurde der Vorentwurf des Bebauungsplanes entsprechend überarbeitet.

Der überarbeitete Entwurf des Bebauungsplanes Nr. 14 für das Wohngebiet „Zimmerplatz“ einschließlich Begründung und Umweltbericht in der Fassung vom 08.10.2018 wurde vom Gemeinderat einstimmig beschlossen.

#### 7. Änderung des Flächennutzungsplans

##### Billigungs- und Auslegungsbeschluss

Ebenfalls einstimmig wurde den formulierten Abwägungsvorschlägen zu den eingegangenen Stellungnahmen aus der Beteiligung der Behörden und Träger öffentlicher Belange sowie der Bürgerbeteiligung zur 7. Änderung des Flächennutzungsplans der Markt-gemeinde Dombühl zugestimmt

Der vom Ingenieurbüro Heller vorgelegte Planentwurf mit den Festsetzungen, der Begründung sowie dem Umweltbericht in der Fassung vom 08.10.2018 wurde gebilligt, die öffentliche Auslegung gemäß § 3 Abs. 2 BauGB sowie die Beteiligung der Behörden und sonstigen Träger öffentlicher Belange gem. § 4 Abs. 2 BauGB wird durchgeführt.

Die Behörden und sonstigen Träger öffentlicher Belange sowie die Nachbargemeinden sind von den gefassten Beschlüssen zu unterrichten und über Ort und Dauer der öffentlichen Auslegung zu informieren.

Anlass für die 7. Änderung des Flächennutzungsplanes der Markt-gemeinde Dombühl ist die anhaltende Nachfrage nach Baugrundstücken im Gemeindegebiet. Um langfristig weiterhin Bauwilligen ein Baugrundstück anbieten zu können, strebt die Markt-gemeinde Dombühl als vorbereitende Bauleitplanung eine zusätzliche Erweiterung des Baugebietes „Zimmerplatz“ an. Mit der 7. Flächennutzungsplan-änderung wird das Gebiet um ca. 3,8 ha erweitert.



Die Entwürfe der 7. Flächennutzungsplanänderung lagen mit Begründung und Umweltbericht zur Vorinformation bei der Marktgemeinde Dombühl in der Zeit vom 1. Juni 2018 bis einschließlich 2. Juli 2018 aus. Mit der Bekanntmachung im Amtsblatt am 23. Mai 2018 wurde die Öffentlichkeit zur Beteiligung an der Bauleitplanung eingeladen. In der gleichen Zeit wurden die Träger öffentlicher Belange gehört.

In der Sitzung wurden die eingegangenen Stellungnahmen der am Verfahren beteiligten Behörden und Träger öffentlicher Belange (§ 4 Abs. 1 BauGB), der Nachbargemeinden (§ 2 Abs. 2 BauGB) und die eingegangene Stellungnahme aus der frühzeitigen Bürgerbeteiligung (§ 3 Abs. 1 BauGB) behandelt und abgewogen.

Während der Beteiligung der Öffentlichkeit gemäß § 3 Abs. 1 BauGB ging eine Stellungnahme vonseiten der Bürger ein.

Im Rahmen der Behördenbeteiligung bzw. Beteiligung der sonstigen Träger öffentlicher Belange (TÖB) wurden 22 Behörden/TÖB angeschrieben und gebeten, sich schriftlich zur Planung zu äußern. Von den angeschriebenen Dienststellen haben 9 Anregungen und Hinweise zur Planung mitgeteilt. Weitere 4 Behörden und sonstige Träger öffentlicher Belange haben erklärt, dass sie keine Einwendungen haben.

Aufgrund der Stellungnahmen wurde der Entwurf der 7. Flächennutzungsplanänderung entsprechend überarbeitet. Der überarbeitete Entwurf der 7. Änderung des Flächennutzungsplanes einschließlich Begründung und Umweltbericht in der Fassung vom 08.10.2018 wurde vom Gremium einstimmig beschlossen.

## ILE AltmühlLand A 6

### Sachstand

Der Vorsitzende informierte das Gremium über die Aktivitäten im Rahmen der kommunalen Allianz „AltmühlLand A 6“.

### Leerstandsmanagement

Zusammen mit dem Büro Baader Konzept aus Gunzenhausen wurde auf Ebene der Region Hesselberg das Projekt „Leerstandsmanagement“ umgesetzt. Hier wurden entsprechende Grundlagen (Kartenmaterial etc.) geschaffen, um zukünftig auch verstärkt innerörtliche Potenziale (z. B. Baulücken) angehen zu können.

### Kernwegenetz

Hauptziel im Rahmen des ILE-Zusammenschlusses ist insbesondere die Thematik „Kernwegenetz/Hauptwirtschaftswegenetz“, das in den nächsten Monaten entsprechend entwickelt werden soll. Bei einer der letzten Arbeitsgemeinschaftstreffen der beteiligten Kommunen wurde für die Umsetzung das Büro BBV Landsiedlung aus Würzburg ausgewählt. Sowohl die Konzepterstellung durch die BBV Landsiedlung als auch die spätere Umsetzung wird vom Amt für Ländliche Entwicklung finanziell gefördert.

Im weiteren Verfahren werden auch die Akteure vor Ort (Landwirte, Gemeinderat etc.) mit einbezogen.

### Interkommunales Gewerbegebiet

In der kommunalen Allianz bestehen auch Überlegungen, gemeinsam ein Interkommunales Gewerbegebiet anzugehen. Hierzu fand im Rahmen der entsprechenden Arbeitsgruppe (Aurach, Bechhofen, Dombühl, Herrieden) eine Besichtigungsfahrt nach Georgensgmünd statt. Georgensgmünd entwickelt zusammen mit Röttenbach und Spalt ein Interkommunales Gewerbegebiet auf Gemarkung Georgensgmünd. Mit den dortigen Bürgermeistern fand ein Erfahrungs- und Informationsaustausch statt.

Der Bürgermeister führte weiter aus, dass nun eine Machbarkeitsstudie in Auftrag gegeben werden soll, die zunächst alle 10 ILE-Gemeinden hinsichtlich der Standortfrage betrachtet. Der Vorteil einer möglichen zukünftigen interkommunalen Zusammenarbeit hinsichtlich eines Interk. Gewerbegebiets auf ILE-Ebene ist:

- Teilweise Lage der Kommunen an der A 6
- Gebiete auf Gemarkung mehrerer Kommunen
- Ausgleichs- und Ersatzflächen auf verschiedenen Gemarkungen der Mitgliedsgemeinden
- Leichtere Umsetzbarkeit aufgrund der Vorgaben durch das neue Landesentwicklungsprogramm (LEP)
- Gemeinsame Finanzierung

### Gründung eines Zweckverbands

Zwischen den beteiligten 10 ILE-Gemeinden herrscht Einigkeit, so der Vorsitzende, dass als nächster Schritt auch die Gründung eines Zweckverbands notwendig ist, um die Kommunale Allianz handlungsfähig zu machen. Anfang nächsten Jahres soll deshalb auch eine gemeinsame Ratssitzung mit den Gemeinderätinnen und Gemeinderäten aus den beteiligten Kommunen Arberg, Aurach, Bechhofen, Burgoberbach, Burk, Dentlein am Forst, Dombühl, Herrieden, Leutershausen und Wieseth stattfinden.

### Baugebiet „Am Kirchbuck“ – Dr.-Johann-Meyer-Straße

#### Widmung

Das Gremium hat den notwendigen Beschluss hinsichtlich der Widmung der Ortsstraße „Dr.-Johann-Meyer-Straße“ sowie des Gehweges im Bereich der Wendeplatte nach dem Bayerischen Straßen und Wegegesetz (BayStrWG) gefasst.

Die Daten werden in das Bestandsverzeichnis der Marktgemeinde Dombühl übernommen.

Straßen- bzw. Gehwegstrecken sind nach dem Bayerischen Straßen- und Wegegesetz (BayStrWG) zur Gemeindestraße (Ortsstraße) und zu sonstigen öffentlichen Straßen bei Gehwegen zu widmen.

Die Straßenbaulast fällt damit auf die Marktgemeinde Dombühl als Baulastträger mit allen Rechten und Pflichten.

## Feldgeschworene

### Zahl der Feldgeschworenen im Gemeindeteil Dombühl

Der Gemeinderat hat beschlossen, die Zahl der Feldgeschworenen im Gemeindeteil Dombühl auf **sieben** festzusetzen.

Durch die Bestellung von Herrn Paul Lehmann als weiteren Feldgeschworenen in der Gemeinderatssitzung am 23.01.2017 für den Gemeindeteil Dombühl sind aktuell sieben Feldgeschworene tätig.

Die Zahl der beschlossenen Feldgeschworenen für den Bereich Dombühl beträgt jedoch lediglich sechs, weshalb nach Art. 11 Abs. 1 Abmarkungsgesetz eine Anpassung zu erfolgen hatte. Nach dem Abmarkungsgesetz können vier bis sieben Feldgeschworene bestellt werden.

Außerdem wurden jeweils eine Nachwahl der Obmänner und deren Stellvertreter aus der Mitte der Siebener durchgeführt.

Durch die Wahl haben sich keine Veränderungen ergeben:

Dombühl	Obmann	Jürgen Brunner
	Stv. Obmann	Ernst Härtsfelder
Kloster Sulz	Obmann	Willi Habelt
	Stv. Obmann	Friedrich Körber

## Verschiedenes

Unter dem Punkt Verschiedenes wurde Folgendes beraten bzw. beschlossen:

- Unterhaltung von Feldwegen
- Weitere Fördermittel für den Neubau der Kläranlage (Verbundleitung)

## AMTLICHE BEKANNTMACHUNGEN

### Steuertermin 4/2018

Am 15.11.2018 wird die 4. Rate der Grundsteuer, Gewerbesteuer und Wasser-/Kanalgebühren zur Zahlung fällig. Alle Zahlungspflichtigen die nicht an das Abbuchungsverfahren angeschlossen sind, werden um pünktliche Überweisung gebeten.  
VG-Kasse, Scharf



## Bekanntmachung

### über die öffentliche Auslegung der Planunterlagen des Bebauungsplanes Nr. 14 für das Wohngebiet „Zimmerplatz“ sowie Einladung der Bürger zur Beteiligung am Bauleitplanverfahren

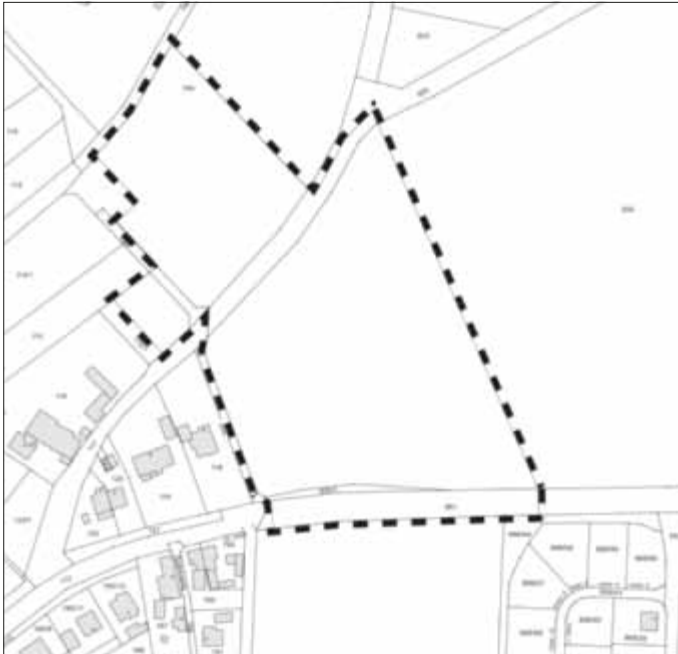

(Darstellung des Geltungsbereichs des Bebauungsplanes Nr. 14 für das Wohngebiet „Zimmerplatz“)

Der Gemeinderat der Marktgemeinde Dombühl hat in seiner Sitzung am 08.10.2018 die Aufstellung des Bebauungsplanes Nr. 14 für das Wohngebiet „Zimmerplatz“ im Regelverfahren beschlossen.

Mit der Aufstellung des Bebauungsplanes soll die Voraussetzung für die Entwicklung eines neuen Wohngebietes in Dombühl geschaffen werden.

Die Größe des Geltungsbereichs beträgt ca. 3,04 ha und umfasst die Flurstücke 116/1 (teilw.), 794 (teilw.), 795 (teilw.), 854 (teilw.), 856 (teilw.), 856/1, 856/2 und 861 (teilw.) der Gemarkung und Gemeinde Dombühl.

Der Entwurf des Bebauungsplanes lag mit Begründung zur Vorinformation bei der Marktgemeinde Dombühl in der Zeit vom 01.06.2018 bis 02.07.2018 aus. Mit der Bekanntmachung im Amtsblatt am 23.05.2018 wurde die Öffentlichkeit zur Beteiligung an der Bauleitplanung eingeladen. In gleicher Sitzung wurden die Träger öffentlicher Belange gehört.

Der Gemeinderat hat in seiner Sitzung am 08.10.2018 die Stellungnahmen der am Verfahren beteiligten Behörden und Träger öffentlicher Belange (§ 4 Abs. 1 BauGB), die Abstimmung der Nachbargemeinden (§ 2 Abs. 2 BauGB) und die frühzeitige Bürgerbeteiligung (§ 3 Abs. 1 BauGB) behandelt und hierzu Beschlüsse gefasst. In gleicher Sitzung wurde die Planung in der Fassung vom 08.10.2018 gebilligt.

Es liegen folgende Stellungnahmen zu umweltrelevanten Aspekten, die im Rahmen der Beteiligung der Behörden und sonstigen Träger öffentlicher Belange nach § 4 Abs. 1 BauGB eingegangen sind, vor: Landratsamt Ansbach – Sachgebiet 44 Untere Naturschutzbehörde:

1. Fortführung des Verfahrens im Regelverfahren
2. Darstellung und Festsetzung von Flächen und Maßnahmen zum Ausgleich
3. Erstellung eines Umweltberichts für den Bebauungsplan
4. Vorlage der saP
5. Festsetzung der Randeingrünung auf eine 3-reihige freiwachsende Hecke

Als umweltrelevante Information ist der Umweltbericht und die spezielle artenschutzrechtliche Prüfung (Stand September 2018) als gesonderter Teil der Begründung in der Fassung vom 08.10.2018 verfügbar.

Der Entwurf des Bebauungsplanes Nr. 14 „Zimmerplatz“ liegt in der Zeit vom **2. November 2018 bis einschließlich 3. Dezember 2018** gemäß § 3 Abs. 2 BauGB öffentlich bei der Marktgemeinde Dombühl

(Rathaus, 1. OG) während der allgemeinen Dienststunden aus. In dieser Zeit wird an Ort und Stelle allgemein Gelegenheit zur Äußerung und zur Erörterung gegeben. Die allgemeinen Ziele und Zwecke und Auswirkungen der Planung werden öffentlich dargelegt. Während dieser Anhörung können auch Bedenken, Anregungen, Ergänzungs- und Änderungsvorschläge vorgetragen (mündlich oder schriftlich) werden. Nicht fristgerecht abgegebene Stellungnahmen können bei der Beschlussfassung unberücksichtigt bleiben.

Zur Beteiligung an der Bauleitplanung wird die Öffentlichkeit bzw. werden die Bürger hiermit eingeladen.

Hinweis: Der Entwurf des Bebauungsplanes Nr. 14 für das Wohngebiet „Zimmerplatz“ mit Begründung und Umweltbericht wurde ergänzend in das Internet unter [www.dombuehl.de](http://www.dombuehl.de) eingestellt und kann dort ebenfalls eingesehen werden. Verbindlich sind die ausliegenden Fassungen im Rathaus.

Dombühl, den 24.10.2018

## Bekanntmachung

### über die 7. Änderung des Flächennutzungsplanes der Marktgemeinde Dombühl sowie Einladung der Bürger zur Beteiligung am Bauleitplanverfahren

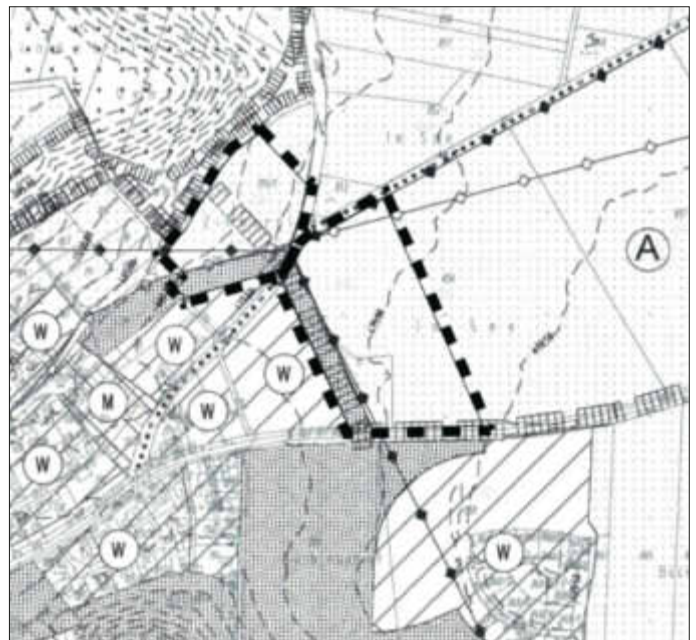

(Darstellung des Geltungsbereichs der 7. Änderung des Flächennutzungsplanes des Marktes Dombühl)

Der Gemeinderat der Marktgemeinde Dombühl hat in seiner Sitzung vom 07.05.2018 die 7. Änderung des Flächennutzungsplanes beschlossen.

Um langfristig weiterhin Bauwilligen ein Baugrundstück anbieten zu können, strebt die Marktgemeinde Dombühl als vorbereitende Bauleitplanung eine zusätzliche Erweiterung an Wohnbauflächen an.

Die Größe des Geltungsbereiches der 7. Flächennutzungsplanänderung beträgt ca. 3,8 ha und umfasst die Grundstücke mit den Flurnummern 795 (teilw.), 795/1 (teilw.) und 856 (teilw.) der Gemarkung und Gemeinde Dombühl.

Der Entwurf der 7. Flächennutzungsplanänderung lag mit Begründung und Umweltbericht zur Vorinformation bei der Marktgemeinde Dombühl in der Zeit vom 01.06.2018 bis 02.07.2018 aus. Mit der Bekanntmachung im Amtsblatt am 23.05.2018 wurde die Öffentlichkeit zur Beteiligung an der Bauleitplanung eingeladen. In gleicher Sitzung wurden die Träger öffentlicher Belange gehört.

Der Gemeinderat hat in seiner Sitzung am 08.10.2018 die Stellungnahmen der am Verfahren beteiligten Behörden und Trägern öffentlicher Belange (§ 4 Abs. 1 BauGB), die Abstimmung der Nachbargemeinden (§ 2 Abs. 2 BauGB) und die frühzeitige Bürgerbeteiligung (§ 3 Abs. 1 BauGB) behandelt und hierzu Beschlüsse gefasst. In gleicher Sitzung wurde die Planung in der Fassung vom 08.10.2018 gebilligt.



Es liegen folgende Stellungnahmen zu umweltrelevanten Aspekten, die im Rahmen der Beteiligung der Behörden und sonstige Träger öffentlicher Belange nach § 4 Abs. 1 BauGB eingegangen sind, vor:  
Landratsamt Ansbach – Sachgebiet 44 Untere Naturschutzbehörde:

1. Fortführung des Verfahrens im Regelverfahren
2. Darstellung und Festsetzung von Flächen und Maßnahmen zum Ausgleich
3. Erstellung eines Umweltbericht für den Bebauungsplan
4. Vorlage der saP
5. Festsetzung der Randeingrünung auf eine 3-reihige freiwachsende Hecke

Als umweltrelevante Information ist der Umweltbericht und die spezielle artenschutzrechtliche Prüfung (Stand September 2018) als gesonderter Teil der Begründung in der Fassung vom 08.10.2018 verfügbar.

Der Entwurf der 7. Flächennutzungsplanänderung liegt in der Zeit vom **2. November 2018 bis einschließlich 3. Dezember 2018** gemäß § 3 Abs. 2 BauGB öffentlich bei der Marktgemeinde Dombühl (Rathaus, 1. OG) während der allgemeinen Dienststunden aus. In dieser Zeit wird an Ort und Stelle allgemein Gelegenheit zur Äußerung und zur Erörterung gegeben. Die allgemeinen Ziele und Zwecke und Auswirkungen der Planung werden öffentlich dargelegt. Während dieser Anhörung können auch Bedenken, Anregungen, Ergänzungs- und Änderungsvorschläge vorgetragen (mündlich oder schriftlich) werden. Nicht fristgerecht abgegebene Stellungnahmen können bei der Beschlussfassung unberücksichtigt bleiben. Zur Beteiligung an der Bauleitplanung wird die Öffentlichkeit bzw. werden die Bürger hiermit eingeladen.

Hinweis: Der Entwurf der 7. Flächennutzungsplanänderung mit Begründung und Umweltbericht wurde ergänzend in das Internet unter [www.dombuehl.de](http://www.dombuehl.de) eingestellt und kann dort ebenfalls eingesehen werden. Verbindlich sind die ausliegenden Fassungen im Rathaus.

Dombühl, den 24.10.2018

## Dank an die Wahlhelferinnen und Wahlhelfer!

Ein herzliches Dankeschön allen Bürgerinnen und Bürgern, die bei der Landtags- und Bezirkstagswahl am 14. Oktober 2018 mitgewirkt haben. Durch deren tatkräftige Mitarbeit konnten die Wahlen reibungslos abgewickelt werden. Ohne dieses wichtige ehrenamtliche Engagement kann Demokratie nicht funktionieren!

Besten Dank auch den Beschäftigten der Verwaltungsgemeinschaft Schillingsfürst für die Vorbereitung und Durchführung der Wahlen sowie an Friedrich Probst vom Bauhof, der an diesem Kirchweih- und Wahlwochenende im doppelten Einsatz war.

## Sprechtage der Deutschen Rentenversicherung

Die Deutsche Rentenversicherung Nordbayern hält zur Aufklärung der versicherten Bevölkerung im gesamten Anstaltsbezirk Sprechtag ab. Den interessierten Versicherten wird eine fachmännische und kostenlose Rentenberatung erteilt.

Der nächste Sprechtag findet am Dienstag, den 30.10.2018 in der Zeit von 8.30 - 12.00 Uhr und von 13.00 - 15.30 Uhr statt.

Es werden auch Versicherte der Deutschen Rentenversicherung -Bund beraten. Zu der Beratung sollten alle Versicherungsunterlagen mitgebracht werden. Bitte vorherige Terminvereinbarung unter Tel. 09868/9862-14.

<b>Bauen, Sanieren und Renovieren</b> Anspruchspartner und Fördermöglichkeiten				
	Neubau / Kauf	Energieeffizienz	Barrierefreiheit	
<b>Wirtschaftsförderung Landkreis Ansbach</b>	<b>Unabhängige Beratung</b>	<p><b>Wohnungsbauförderung</b> Beratungstermine im Landratsamt Ansbach <i>(mit tel. Anmeldung)</i> Telefon: 0981/4685300 <a href="http://www.landkreis-ansbach.de">www.landkreis-ansbach.de</a> <i>Bürgerservice → Soziale Wohnraumförderung</i></p>	<p><b>Energieeffizienz-Berater</b> Telefon: 0800/0736734 <a href="http://www.energie-effizienz-experten.de">www.energie-effizienz-experten.de</a> <i>Bauherr → Expertensuche</i></p> <p><b>Unabhängiger Ansprechpartner für Energiefragen am Landratsamt Ansbach</b> Beratungstermine im Landratsamt Ansbach <i>(mit tel. Anmeldung)</i> Telefon: 0981/4681030 <a href="http://www.wifoe-landkreis-ansbach.de">www.wifoe-landkreis-ansbach.de</a> <i>Kompetenzregion → Kompetenz Energie &amp; Umwelt</i></p>	<p><b>Beratungsstelle Barrierefreiheit der Bayerischen Architektenkammer</b> Beratungstermine im Landratsamt Ansbach <i>(2. Mittwoch im Monat, 14:00 – 16:00 Uhr mit tel. Anmeldung)</i> Telefon: 089/13988080 <a href="http://www.byak.de">www.byak.de</a> <i>Beratungsstellen → Beratungsstelle Barrierefreiheit</i></p>
	<b>Förderung</b>	<p><b>Kreditanstalt für Wiederaufbau</b> Telefon: 0800/5399002 <a href="http://www.kfw.de">www.kfw.de</a> <i>Privatperson → Neubau</i> <i>oder</i> <i>Privatperson → Bestandsimmobilie</i></p> <p><b>Wohnungsbauförderung</b> Beratungstermine im Landratsamt Ansbach <i>(mit tel. Anmeldung)</i> Telefon: 0981/4685300 <a href="http://www.landkreis-ansbach.de">www.landkreis-ansbach.de</a> <i>Bürgerservice → Soziale Wohnraumförderung</i></p>	<p><b>Kreditanstalt für Wiederaufbau</b> Telefon: 0800/5399002 <a href="http://www.kfw.de">www.kfw.de</a> <i>Privatperson → Neubau → Energieeffizient bauen</i> <i>oder</i> <i>Privatperson → Bestandsimmobilie → Energieeffizient sanieren</i></p>	<p><b>Alter:</b> <b>Kreditanstalt für Wiederaufbau</b> Telefon: 0800/5399002 <a href="http://www.kfw.de">www.kfw.de</a> <i>Privatperson → Bestandsimmobilie → Altersgerecht umbauen</i></p> <p><b>Behinderung:</b> <b>Wohnungsbauförderung</b> Beratungstermine im Landratsamt Ansbach <i>(mit tel. Anmeldung)</i> Telefon: 0981/4685300 <a href="http://www.landkreis-ansbach.de">www.landkreis-ansbach.de</a> <i>Bürgerservice → Soziale Wohnraumförderung</i></p> <p><b>Pflege:</b> <b>Persönliche Krankenkasse / Pflegekasse</b></p>



## Dialogforum „Wie verändern neue Medien Bildung?“ am 9.11.2018 an der Staatlichen Realschule Herrieden

Digitale Medien sind ein natürlicher Bestandteil im Leben von Kindern und Jugendlichen.

Doch wie nutzen sie diese Medien in der Schule, in der Freizeit und im Alltag? Und welchen Bezug haben sie dazu? Welche Aspekte sind beim Umgang mit neuen Medien zu beachten und mit welchen rechtlichen Konsequenzen ist bei Missbrauch zu rechnen?

Diesen und weiteren Fragen gehen namenhafte Referenten in Vorträgen und Fachforen am **9. November 2018** um 14.00 Uhr in der **Staatlichen Realschule Herrieden** nach.

Die Veranstaltung ist kostenlos. Um Anmeldung unter Telefon 0981/468-1030 wird gebeten.

Weitere Informationen finden Sie unter [www.bildung-landkreis-ansbach.de](http://www.bildung-landkreis-ansbach.de).

## Berufsstart im Landratsamt Ansbach: Landrat begrüßt Nachwuchskräfte

Landrat Dr. Jürgen Ludwig begrüßte gemeinsam mit Ausbildungsleiterin Eva-Maria Fritsch vier neue Anwärterinnen herzlich im Landratsamt Ansbach. „Um die vielfältigen Aufgaben weiterhin gut zu meistern, benötigt der öffentliche Dienst engagierte und motivierte Nachwuchskräfte. Ich wünsche Ihnen einen guten Start ins Berufsleben und freue mich auf eine gute Zusammenarbeit“, so Landrat Dr. Ludwig.

Daniela Baumgärtner (Herrieden), Christina Pfahler (Herrieden), Katharina Thoma (Neunkirchen) und Sarah Bartmann (Aurach) absolvieren in den nächsten drei Jahren die Ausbildung zur Beamtin in der dritten Qualifikationsebene. „Viele junge Menschen stehen nach dem Schulabschluss vor der Frage, ob sie lieber studieren oder eine Ausbildung beginnen möchten. Eine ideale Kombination bietet hier das duale Studium. Neben dem theoretischen Unterricht an der Hochschule in Hof lernen sie während der praktischen Ausbildung verschiedene Fachstellen im Landratsamt Ansbach kennen“, so Ausbildungsleiterin Eva-Maria Fritsch.

Wie vielfältig die Aufgaben am Landratsamt sind, konnten die neuen Anwärterinnen gleich an ihrem ersten Arbeitstag während einer Hausführung feststellen. Hierbei lernten sie bereits einige ihrer neuen Kolleginnen und Kollegen kennen.

Informationen zur Ausbildung am Landratsamt Ansbach können auf der Internetseite des Landkreises Ansbach unter [www.landkreis-ansbach.de](http://www.landkreis-ansbach.de) eingeholt werden. Darüber hinaus beantworten Auszubildende und Anwärter des Landratsamtes Ansbach am 11. Oktober 2018 auf der Ausbildungsmesse in Feuchtwangen Fragen rund um das Thema Ausbildung.



Landrat Dr. Jürgen Ludwig empfing die vier neuen Anwärterinnen gemeinsam mit Ausbildungsleiterin Eva-Maria Fritsch im Landratsamt Ansbach. V. l. n. r.: Landrat Dr. Jürgen Ludwig, Katharina Thoma, Christina Pfahler, Daniela Baumgärtner, Sarah Bartmann und Eva-Maria Fritsch

## Der Schulverband Mittelschule Schillingsfürst

sucht zum nächstmöglichen Zeitpunkt



**einen Hausmeister (m/w/d)**  
(auf 450-€-Basis)

zur Urlaubs- und Krankheitsvertretung für die Grund- und Mittelschule Schillingsfürst

Wir bieten Ihnen einen vielseitigen und abwechslungsreichen Aufgabenbereich (u. a. Kontroll- u. Fahrertätigkeiten, Pflege-, Reparatur- und Instandsetzungsarbeiten, Winterdienst, etc.) sowie eine Vergütung nach TVöD (öffentlicher Dienst).

Ihre Bewerbung -gerne auch per Mail- senden Sie bitte bis zum **15.11.2018** an:

**Schulverband Mittelschule Schillingsfürst, z. Hd. 1. Vorsitzenden Herrn Bürgermeister Trzybinski, Anton-Roth-Weg 9, 91583 Schillingsfürst.** Bei Fragen steht Ihnen der 1. Vorsitzende Herr Bürgermeister Trzybinski unter der Telefonnummer 09868/9339-700 gerne zur Verfügung.

## Veranstaltungshinweis „Sanieren, Renovieren und Modernisieren im Landkreis Ansbach“

Im Herbst/Winter 2018/2019 veranstaltet der Landkreis Ansbach gemeinsam mit interkommunalen Zusammenschlüssen eine Vortragsreihe rund um die Themen Sanieren, Renovieren und Modernisieren.

Die kommunale Allianz „Nördlicher Landkreis Ansbach“, kurz NorA, bestehend aus den fünf Mitgliedsgemeinden Markt Flachslanden, Markt Lehrberg, Gemeinde Oberdachstetten, Gemeinde Rügland und Gemeinde Weihenzell, hat sich zusammen mit der Allianz Altmühlhland A 6 und der Wirtschaftsförderung des Landkreises Ansbach dem wichtigen Thema „Barrierefreiheit“ gewidmet und die nachfolgende Veranstaltung für interessierte Bürgerinnen und Bürger organisiert:

**Barrierefrei (Um-)Bauen**  
**am 15. November 2018**

**in Burgoberbach/Albrecht-von-Eyb-Grundschule**  
**(barrierefrei!)**

Barrierefreie Räume erleichtern nicht nur älteren Menschen oder Menschen mit Behinderung den Alltag, sondern stellen u. a. auch für junge Familien mit kleinen Kindern eine Bereicherung dar.

Doch was genau ist unter barrierefreien Gebäuden zu verstehen? Was ist hierbei zu beachten und wie kann ein barrierefreier Raum ganz konkret aussehen?

Diesen Fragen gehen Ursula Engl und Maria Lehn von der Bayerischen Architektenkammer am Themenabend „Barrierefrei (Um-)Bauen“, der am 15. November 2018 um 19.00 Uhr in der Albrecht-von-Eyb-Grundschule stattfindet, in Fachvorträgen nach. Selbstverständlich werden hierbei auch Finanzierungs- und Fördermöglichkeiten angesprochen.

Den wohl anspruchsvollsten Umbau beim Thema Barrierefreiheit, das Bad, erläutert Markus Krieger vom gleichnamigen Heizungs- und Sanitärunternehmen aus Aurach und zeigt Planungsgrundlagen und Gestaltungsmöglichkeiten auf.

Im Anschluss berichtet Hans Wellhöfer, Behindertenbeauftragter der Gemeinde Lehrberg und selbst im Rollstuhl sitzend, von seinen Erfahrungen beim barrierefreien Umbau.

Abschließend besteht die Möglichkeit zu einem Rundgang durch die neu sanierte, barrierefreie Turnhalle selbst.

Die Veranstaltung ist kostenlos. Interessierte werden gebeten, sich spätestens eine Woche vor Veranstaltungstermin bei der Wirtschaftsförderung Landkreis Ansbach GmbH unter der Telefonnummer 0981/468-1030 oder per E-Mail an [wifoe@landratsamt-ansbach.de](mailto:wifoe@landratsamt-ansbach.de) anzumelden.

Weitere Informationen zur Veranstaltungsreihe „Sanieren, Renovieren und Modernisieren im Landkreis Ansbach“ sowie den Flyer erhalten Sie auf der Homepage des Regionalmanagements Landkreis Ansbach (<http://www.regionalmanagement-landkreis-ansbach.de/Siedlungsentwicklung/Veranstaltungsreihe.html>).



## VERANSTALTUNGEN IM OKTOBER/NOVEMBER

Tag	Datum	Uhrzeit	Veranstalter	Veranstaltung	Ort
Sa.	27.10.	19:00	FFW Dombühl	Helferessen	
Mi. - Sa.	31.10. - 03.11.	14:30	Landeskirchliche Gemeinschaft	Kinderbibeltage	Jugend- und Gemeinschaftshaus
Fr. - So.	02.11. - 04.11.		Evang. Kirchengemeinde	Konfirmandenfreizeit für die Konfis 2019	Pappenheim
Sa.	03.11.	16:30	Förderverein FC Dombühl	Karpfenessen	FC-Sportheim
So.	04.11.	10:15	Landeskirchliche Gemeinschaft	Familiengottesdienst mit Mittagessen	Jugend- und Gemeinschaftshaus
Sa.	17.11.	19:00	FFW Kloster Sulz	Karpfenessen	Gasthaus „Zur Linde“
So.	18.11.		Verein ehem. Soldaten/ Marktgemeinde Dombühl	Volkstrauertag	Marienkirche Kl. Sulz Ehrenmal Dombühl
Di.	20.11.	19:00	Obst- und Gartenbauverein	Stammtisch mit Vortrag	Gasthaus „Zum Goldenen Lamm“
Mi. - Fr.	21.11. - 23.11.	18:00 - 20:00	P-Metall/P-Floristik	Adventskranz Workshop	Nähere Infos dann über das jeweilige Mitteilungsblatt
Mo. / Di.	26.11./ 27.11.	18:00 - 20:00	P-Metall/P-Floristik	Adventskranz Workshop	Nähere Infos dann über das jeweilige Mitteilungsblatt

### Stammtisch Kulturlandschaftserfassung für den Landkreis Ansbach

Die Erfassung der Kulturlandschaft im Landkreis Ansbach im Zuge des LEADER-Kooperationsprojektes hat begonnen. Interessierte sind herzlich eingeladen mitzuarbeiten. Der nächste Stammtisch für den Landkreis Ansbach findet am 17. Oktober 2018 um 19.00 Uhr im Computerraum des Reichstadt-Gymnasiums in Rothenburg ob der Tauber statt.

Herr Schübel vom Landesamt für Digitalisierung, Breitband und Vermessung Ansbach wird die Nutzung des Bayernatlas und weitere digitale Bibliotheken erläutern und bei der praktischen Anwendung sowie weiteren Fragen unterstützen. Auch gibt es die Möglichkeit, Informationen und Fachwissen sowie Tipps und Einschätzungen mit anderen auszutauschen.

Informationen zum Projekt finden Sie auf der Homepage unter <http://historische-kulturlandschaft.net/>. Ihre Anmeldung und weitere Informationen inkl. Anfahrtsskizze erhalten Sie von der LAG-Region an der Romantischen Straße e. V. unter Tel. 09868/9597591 oder per E-Mail an [LAG@gemeinsam.de](mailto:LAG@gemeinsam.de).

### Räum- und Streupflicht

Mit Einbruch des Winters werden alle Grundstückseigentümer wieder an die Räum- und Streupflicht für die an ihr Grundstück angrenzenden Gehbahnen oder die ihr Grundstück mittelbar erschließenden öffentlichen Straßen erinnert.

Aufgrund der Verordnung der Marktgemeinde Dombühl über die Reinhaltung und Reinigung der öffentlichen Straßen und die Sicherung der Gehbahnen im Winter vom 27.01.2003 sind die Sicherungsflächen an den Werktagen ab 7.00 Uhr und an Sonn- und Feiertagen ab 8.00 Uhr von Schnee zu räumen und bei Schnee-, Reif- oder Eisglätte mit geeigneten abstumpfenden Stoffen (z. B. Sand, Splitt), nicht jedoch mit ätzenden Mitteln, zu bestreuen oder das Eis zu beseitigen.

Diese Sicherungsmaßnahmen sind bis 20.00 Uhr so oft zu wiederholen, wie es zur Verhütung von Gefahren für Leben, Gesundheit, Eigentum oder Besitz erforderlich ist.

Auf die Haftung bei Unfällen auf nicht gestreuten Gehbahnen wird ausdrücklich hingewiesen.

VG Schillingsfürst  
Bauamt

### Äste und Zweige an Straßen und Gehwegen zurückschneiden

Grundstücksbesitzer sind nach Art. 29 des Bayerischen Straßen- und Wegegesetzes (BayStrWG) verpflichtet, Bäume und Sträucher, die in öffentliche Straßen und Gehwege hinausragen, so weit zu beschneiden, dass sowohl der Fußgängerverkehr als auch die Sicht in der Fahrbahn und auf Verkehrszeichen nicht behindert werden. Im Allgemeinen ist über Gehwegen ein Raum von mindestens 2,50 m Höhe und über Fahrbahnen von mindestens 4,50 m von jedem Buschwerk freizuhalten. An Kurven und Straßeneinmündungen sind Hecken so niedrig zu beschneiden, dass ungehinderte Sicht gewährleistet ist. Ebenso dürfen Verkehrszeichen nicht verdeckt werden. Bitte bedenken Sie auch, dass Straßenlampen, vor allem jetzt in der kommenden „dunklen Jahreshälfte“, ihre Aufgabe nur erfüllen können, wenn sie dementsprechend frei von Ästen und Zweigen sind. Es wird um Beachtung und Zurückschneiden der Hecken und Sträucher gebeten, damit entsprechende Einzelanordnungen hierzu nicht nötig werden.  
VG Schillingsfürst, Bauamt

### Praktikums- und Jobbörse AGIL



Am Freitag/Samstag, 22./23.03.2019 wird in der Grund- und Mittelschule Herrieden die 2. AGIL Praktikums- und Jobbörse stattfinden.

Sie werden an diesen beiden Tagen die Möglichkeit haben für Ihr Unternehmen

Praktikanten, Auszubildende, Arbeits- und Fachkräfte zu gewinnen. Deshalb laden wir Sie sehr herzlich zur **Informationsveranstaltung in die Aula der Grund- und Mittelschule Herrieden am Mittwoch, den 07.11.2018 um 19.00 Uhr** ein.

Wir werden Sie an diesem Abend über unser Konzept und die Möglichkeiten Ihrer Teilnahme informieren. Sollten Sie persönlich verhindert sein, ist uns Ihre Vertreterin oder Ihr Vertreter herzlich willkommen. Wir freuen uns auf Sie und bitten um Anmeldung unter Tel. 09825/5772 oder [service@agil.info](mailto:service@agil.info).

gez. Elisabeth Geßler, Geschäftsführende Gesellschafterin  
AGIL-Gewerbeschau UG

gez. Werner Winter, Rektor Grund- und Mittelschule  
gez. Jens Knaut, Schulleiter Staatliche Realschule



## Aufruf zur Haus- und Straßensammlung 2018 für unsere Kriegsgräber vom 19. Oktober bis 4. November (Kernsammelzeiten)

### Der Volksbund Deutsche Kriegsgräberfürsorge

- wurde 1919 als einer der ersten Bürgerinitiativen in unserem Land gegründet
- hat etwa 2,7 Millionen Kriegstote beider Weltkriege auf 832 Kriegsgräberstätten in 46 Staaten in seiner ständigen Obhut
- pflegt ganz überwiegend die Gräber von deutschen Soldaten, aber auch von Kriegsgefangenen, zivilen Opfern des Luftkrieges, von Flucht, Vertreibung, Zwangsarbeit und Deportation
- hat seit dem Fall des „Eisernen Vorhanges“ in Ost- und Südosteuropa bisher über 910.000 Gefallene geborgen und würdig bestattet, wo immer möglich identifiziert, Schicksale nach Jahrzehnten der Ungewissheit geklärt und die Familien verständigt
- setzt die Suche nach deutschen Gefallenen kontinuierlich fort
- bietet Angehörigen- und Bildungsreisen zu den Kriegsgräberstätten an
- gestaltet den Volkstrauertag in enger Zusammenarbeit mit den Kommunen, Pfarreien und Verbänden als Tag des Gedenkens, der Mahnung und Erinnerung
- ermöglicht jährlich Tausenden junger Menschen in rund 60 internationalen Jugendbegegnungen und Workcamps sowie in seinen vier Jugendbegegnungsstätten, Kriegsgräberstätten als „Lernorte der Geschichte“ zu erfahren und zu begreifen

**Bitte helfen Sie uns auch in diesem Jahr mit Ihrer Spende.  
Wir danken Ihnen dafür!**

### Entsorgungstermine

<b>Restmüll</b>	Dienstag, 06.11.2018 Dienstag, 20.11.2018
<b>Biotonne</b>	Samstag, 03.11.2018 Freitag, 16.11.2018
<b>Gelber Sack</b>	Donnerstag, 15.11.2018
<b>Papiertonne</b>	Freitag, 09.11.2018

Die Bauschuttdeponie und Kompostieranlage sind samstags von 10.00 - 12.00 Uhr geöffnet.

## REGION HESSELBERG

### Einladung zum Lenkungsausschuss „Projekte“

Am 8. November wird in der Grund- und Mittelschule Bechhofen die nächste Sitzung unseres Lenkungsausschusses „Projekte“ stattfinden. Los geht es um 18.30 Uhr mit einer Führung durch die innovativen, neu gestalteten Schulräume in Bechhofen! Die offizielle Sitzung beginnt um 19.30 Uhr.

Neben vielen spannenden Projekten erwartet Sie dieses Mal ein ganz besonderes Schmankerl: Gemeinsam mit Clemens Kaiser (Brand Manager „Markenkommunikation und Strategie“ bei Wüstenrot und Württembergische AG) und regionalen Referenten werden wir beleuchten, wie die Themen Digitalisierung, E-Sport und Fachkräftesicherung zusammenhängen und diskutieren, welches Potenzial E-Sport für unsere heimische Wirtschaft bieten kann. Auch ein konkretes E-Sport-Projekt wird sich vorstellen.

Es erwarten Sie außerdem eine Auswertung unserer LEADER-Halbzeitbilanz sowie die Premiere unseres neuen LAG-Films! Wir freuen uns auf einen spannenden Abend mit Ihnen!

## WIR GRATULIEREN

### Geburtstagsjubilare

- 30.10. Maria **Langkammerer**, 85 Jahre  
02.11. Maria **Keberlein**, 90 Jahre  
03.11. Maria **Beck**, 70 Jahre

## SCHULNACHRICHTEN

### Informationsabend zu den Bildungsgängen an der Fach- und Berufsoberschule Ansbach

**am Donnerstag, 15. November 2018 um 18.30 Uhr**

Aufnahmevoraussetzungen - Ausbildungsrichtungen - Fächerangebot

### Tag der offenen Tür

**am Samstag, 2. Februar 2019 von 10.00 Uhr bis 13.00 Uhr**  
**Information, Beratung und Erfahrungsberichte**

Fachpraktische Ausbildung - Schulwerkstätten - Projekte - Kooperationen - Zweite Fremdsprache - Seminarfach

### Für das leibliche Wohl ist gesorgt.

Wir freuen uns auf Ihr Kommen!

Die Online-Anmeldung ist ab sofort unter [www.fosbosansbach.de](http://www.fosbosansbach.de) möglich. Die ausgedruckte Online-Anmeldung bitte unterschrieben und mit den erforderlichen Unterlagen in der Zeit vom 18. Februar bis 1. März 2019 persönlich vorbeibringen.

Berufliche Oberschule Ansbach  
Pfarrstr. 21/23, Ansbach  
Tel. 0981/97223900  
E-Mail: [verwaltung@fosbosansbach.de](mailto:verwaltung@fosbosansbach.de)  
Homepage: [www.fosbosansbach.de](http://www.fosbosansbach.de)  
Parkmöglichkeiten am Rezatparkplatz oder im Brückencenter

## KIRCHEN

### Evang.-Luth. Kirchengemeinden Dombühl und Kloster Sulz



**Kinderbibelwoche vom 26. - 30. Oktober im  
Gemeinschaftshaus der LKG von 14.30 Uhr -  
17.30 Uhr**

**Sonntag, 28. Oktober 2018**

10.15 Uhr Familiengottesdienst zur Kinderbibel-  
woche im Gemeinschaftshaus der LKG  
mit Pfr. Lindner und Gottfried Betz

**Konfi-Freizeit vom 2. November 2018 - 4. No-  
vember 2018**

**Sonntag, 4. November 2018**

9.00 Uhr Gottesdienst in Kloster Sulz mit Lektor Burkhardt  
- kein Gottesdienst in Dombühl

10.00 Uhr Kindergottesdienst

**Mittwoch, 7. November 2018**

17.00 Uhr Konfirmandenunterricht

**Donnerstag, 8. November 2018**

14.00 Uhr Seniorenkreis im Gemeinschaftshaus der LKG zum  
Thema: „Freud und Leid des Älterwerdens“





**Samstag, 10. November 2018**

13.00 Uhr Kirchliche Trauung in Kloster Sulz

**Sonntag, 11. November 2018**

9.00 Uhr Gottesdienst in Kloster Sulz  
10.15 Uhr Gottesdienst Dombühl  
beide GDe mit Dekan Reutter und Pfr. Lindner  
10.00 Uhr Kindergottesdienst

**Bürozeiten:**

Das Sekretariat ist in der Regel Dienstag, 8.30 Uhr - 12.00 Uhr und Freitag von 8.30 Uhr - 11.00 Uhr besetzt. In den Herbstferien ist das Büro nur unregelmäßig besetzt.  
Pfarramt der KG Dombühl/Kloster Sulz i. A. Sabine Strauß

**Landeskirchliche Gemeinschaft Dombühl**



**Freitag, 26. und Samstag, 27. Oktober 2018**

**14.30 Uhr - 17.30 Uhr Kinderbibeltage „Der Herr der Dinge“**

**Sonntag, 28. Oktober 2018**

10.15 Uhr Familiengottesdienst im Rahmen der Kinderbibelwoche mit Mittagessen

**Montag, 29. und Dienstag, 30. Oktober 2018**

14.30 Uhr bis 17.30 Uhr Kinderbibeltage „Der Herr der Dinge“

**Dienstag, 30. Oktober 2018**

19.00 Uhr Harles

**Mittwoch, 31. Oktober 2018**

18.30 Uhr statt Halloween: Kinoabend für Kids

**Mittwoch, 31. Oktober 2018**

20.00 Uhr Gebetskreis

**Sonntag, 4. November 2018**

11.00 Uhr Gemeinschaftsgottesdienst mit Gottfried Betz, mit Extrazeit für Kids und Mittagessen

**Donnerstag, 8. November 2018**

14.00 Uhr Seniorennachmittag mit Pfarrer i. R. Eberhard Spingler „Freude und Last des Älterwerdens“

**EC-Kinder- und Jugendstunden**

**Donnerstag, 17.30 Uhr, Buben-Jungschar, ab 8 Jahre**  
**Donnerstag, 17.30 Uhr, Mädchen-Jungschar, ab 8 Jahre**  
**Freitag, 16.00 Uhr, Kinderstunde, ab 4 Jahre**  
**Freitag, 19.45 Uhr, Jugendkreis, ab 16 Jahre**  
**Sonntag, 18.00 Uhr, Teenkreis, ab 13 Jahre**  
**Im Jugend- und Gemeinschaftshaus, Kloster-Sulzer-Str. 9, Dombühl**

**Katholischer Seelsorgebereich**



Alle Gottesdienste und Veranstaltungen stehen im monatlichen Pfarrblatt, das in den Kirchen am Schriftenstand liegt. Man kann es sich per Post (12,- Euro jährlich) oder kostenlos per E-Mail zusenden lassen, und es ist auch hier - zusammen mit aktuellen Informationen - zu finden:

[www.drive.google.com/open?id=1sejqaW2C0KZvm\\_8WxjLn1vc\\_rQJVfFM](http://www.drive.google.com/open?id=1sejqaW2C0KZvm_8WxjLn1vc_rQJVfFM)  
Katholisches Pfarramt Schillingsfürst  
Telefon 09868/277  
E-Mail: [pfarrei.schillingsfuerst@erzbistum-bamberg.de](mailto:pfarrei.schillingsfuerst@erzbistum-bamberg.de)

**VEREINE**

**Förderverein Freibad Dombühl**



**Wir sagen Dankeschön**

Der Förderverein Freibad Dombühl e. V. hat bei der diesjährigen Kirchweih in Dombühl wieder den Kuchen- und Kaffeeverkauf

übernommen. Dank der vielfältigen Kuchenspenden konnten viele Bürgerinnen und Bürger leckeren Kuchen und Küchle bei einer Tasse Kaffee genießen.

**Wir bedanken uns ganz herzlich bei allen Kuchenspendnerinnen und den unermüdlichen Küchlebäckerinnen.**

Ein Dankeschön geht an alle Aktiven, die mitgeholfen haben, den Kuchenverkauf erfolgreich zu gestalten. Der Verein konnte dadurch wieder erfreuliche Einnahmen zugunsten unseres Freibades verbuchen.

**Obst- und Gartenbauverein Dombühl und Kloster Sulz**

Herzliche Einladung zum November-Stammtisch des Obst- und Gartenbauvereins am **Dienstag, 20. November 2018 um 19.00 Uhr** im Gasthaus „Goldenes Lamm“, Familie Hezner in Dombühl.

Frau Sabine Biehler aus Wolpertshausen, sie ist Ernährungsberaterin, will uns über „Superfood“ aufklären. Wir werden hören, was Superfood bedeutet und was sich hinter Chiasamen, Gojibeeren und Co. verbirgt. Dazu reicht uns Familie Hezner, typisch fränkisch und lecker, Leberkäs-Variationen.

Auf Ihr Kommen freut sich die Vorstandschaft der OGV. gez. Helga Steca

**Krabbelgruppe Dombühl**



Herzlich willkommen sind Eltern oder Großeltern mit Kindern zwischen 0 und 3 Jahren!

**Wir treffen uns immer freitags von 9.30 bis 11.00 Uhr im Gemeindehaus Dombühl**

(Bei gutem Wetter auf dem Spielplatz in der Lindenstraße.)  
Wir freuen uns auf euch!

Tanja Kraft, Tel. 0175/8632260  
Melinda Allred, Tel. 0152/08859550

**SONSTIGES**

**TSV Schillingsfürst**

**Vorankündigung: Frankemer Stupfl**

Die Faschingsabteilung des TSV 1862 Schillingsfürst lädt zum Faschingsauftakt am 11.11. um 10.00 Uhr mit Stupfleinlagen und Brunch in die AZH ein. Genaueres erfahren Sie im nächsten Mitteilungsblatt und in der Tageszeitung. Abteilungsleitung

**Impressum**

**Amtliches Mitteilungsblatt der Marktgemeinde Dombühl**

Verantwortlich für den amtlichen Teil des Mitteilungsblattes der Marktgemeinde Dombühl ist 1. Bürgermeister Geier oder sein Vertreter im Amt, für den übrigen Inhalt der jeweilige Auftraggeber.

Rathaus Dombühl, Am Markt 2, 91601 Dombühl  
Telefon 0 98 68/9 34 15-81, Fax 0 98 68/9 34 15-86  
Mobil 0173/3260655

E-Mail: [gemeinde@dombuehl.de](mailto:gemeinde@dombuehl.de); Internet: [www.dombuehl.de](http://www.dombuehl.de)

**Öffnungszeiten Rathaus (Bürgerbüro) Dombühl**

Montag	9.00 - 12.00 Uhr
Dienstag	10.00 - 12.00 Uhr und 15.00 - 18.00 Uhr
Mittwoch	9.00 - 12.00 Uhr
Donnerstag	15.00 - 18.00 Uhr
Freitag	10.00 - 12.00 Uhr

oder nach telefonischer Terminvereinbarung, 0 98 68/9 34 15-82  
E-Mail: [buergerbueero@dombuehl.de](mailto:buergerbueero@dombuehl.de)

**Redaktionsschluss ist sonntags, 22.00 Uhr.**

**Druck und Verlag:** Krieger-Verlag GmbH, Postfach 1103, 74568 Blaufelden, Telefon 0 79 53/98 01-0, Telefax 0 79 53/98 01-90



Malermeisterbetrieb  
**Wachter**  
Wechseln auch Sie die Farbe!

Sina Wachter 91583 Schillingsfürst info@farbwechsel-wachter.de  
Tel.: 09868/3939658 www.farbwechsel-wachter.de

*Katharina Steca*  
FOTOGRAFIE

Am Sägewerk 2 - 91601 Dombühl  
(09868) 93 43 66 - 0160 90 24 05 96  
www.steca-fotografie.de

Donnerstag von 11-18 Uhr und  
jederzeit nach Terminvereinbarung

TSV 1862 Schillingsfürst e. V.

Wir suchen  
**Aushilfskräfte** m/w/d  
für **Service, Theke und Küche**  
als Saisonarbeitskräfte für Veranstaltungen  
in der Albert-Zietz-Halle.

Kurzbewerbung und Infos: jahnstube@tsv-schillingsfuerst.de

Aushilfskräfte | Aushilfskräfte



**Tel.: 09868 - 5662** Friseursalon  
Bahnhofstr. 39 91601 Dombühl Edeltraud

**Der Friseur für die ganze Familie**

**Projektierte, modern gestaltete Doppelhaus-  
hälften in Dombühl in herrlicher Wohnlage**

Doppelhaus mit ca. 156 m<sup>2</sup>  
Wohnfläche, 5 1/2 Zimmer,  
voll unterkellert, auf ca. 327 m<sup>2</sup>  
Grundstück.  
Näheres gerne auf Anfrage.  
**Kaufpreis 339.000,00 Euro.**

Gerne informieren wir Sie.  
Vereinbaren Sie hierfür einen unverbindlichen Besprechungstermin.



**www.scherz-immobilien.de**

Andrea Scherz Immobilien · Westring 38 · 74564 Crailsheim  
Telefon 0 79 51/29 59 60 info@schertz-immobilien.de

Wussten Sie schon...  
... dass wir eine tolle  
**Eigenkosmetik-Serie**  
für jeden Hauttyp anbieten?

Gerne beraten wir  
Sie ausführlich  
und suchen das  
passende  
Produkt für  
Ihren Hauttyp heraus.

Fragen Sie uns  
danach!







**Hof-Apotheke** Isabel Holzmeier e.K.  
Hohenlohestr. 4  
91583 Schillingsfürst  
Telefon 0 98 68 - 256

**Seefeld-Apotheke** Isabel Holzmeier e.K.  
Am Kreisel 1  
91637 Wörnitz  
Telefon 0 98 68 - 95 92 99

*Gesundheit & Vertrauen*

Martin + Stefan

**Gehring**  
Automobile OHG

Kfz-Meisterbetrieb  
Neu-/Jahreswagen  
Gebrauchtwagen  
Unfall-Instandsetzung  
Reifen-Service  
Abschleppdienst  
Waschanlage

Bahnhofstraße 56  
91601 Dombühl  
Telefon (0 98 68) 14 00  
Telefax (0 98 68) 54 07  
auto.gehring@t-online.de

Mo. Di., Do. u.  
Fr. ab 13 Uhr  
**TÜV**

**WIR SUCHEN PUTZFEE**  
nach Kloster Sulz • 4 Stunden pro Woche  
Telefon 01 71/5 01 84 38

**BITTE, denken Sie daran,  
Ihre Anzeige rechtzeitig aufzugeben!**

**Abfischen Egelweiher  
bei Unterradach/Dinkelsbühl**

**am Samstag, 27.10.2018,  
von 10.00 bis 12.00 Uhr.**



Karpfen K1/K2/K3/K4 und größer,  
Schleien, Graskarpfen, Goldorfen,  
Futterfische

**Telefon 0 98 51/34 76**